



## فرم شناسنامه خدمت دستگاه اجرایی

۱- عنوان خدمت: <b>تغییر قطر انشعاب</b>		۲- شناسه خدمت: <b>۱۵۰۳۱۴۵۳۱۰۵</b>		
۳- ارائه دهنده خدمت	نام دستگاه اجرایی: <b>شرکت های آب و فاضلاب استانی</b>			
	نام دستگاه مادر: <b>شرکت مهندسی آب و فاضلاب کشور</b>			
۴- مشخصات خدمت	شرح خدمت این فرآیند برای ارائه خدمت افزایش یا کاهش قطر انشعاب موجود با رعایت مفاد بند ۲۱-۴ آیین نامه عملیاتی و شرایط عمومی تعرفه های آب و فاضلاب صورت می پذیرد.			
	نوع خدمت	<input checked="" type="checkbox"/> خدمت به شهروندان (G2C) <input checked="" type="checkbox"/> خدمت به کسب و کار (G2B) <input checked="" type="checkbox"/> خدمت به دیگر دستگاه های دولتی (G2G)		
	ماهیت خدمت	<input checked="" type="checkbox"/> حاکمیتی <input type="checkbox"/> تصدی گری		
	سطح خدمت	<input checked="" type="checkbox"/> ملی <input type="checkbox"/> منطقه ای <input type="checkbox"/> استانی <input type="checkbox"/> شهری <input type="checkbox"/> روستایی		
	رویداد مرتبط با:	<input type="checkbox"/> تولد <input type="checkbox"/> آموزش <input type="checkbox"/> سلامت <input type="checkbox"/> مالیات <input type="checkbox"/> کسب و کار <input type="checkbox"/> تامین اجتماعی <input type="checkbox"/> ثبت مالکیت <input checked="" type="checkbox"/> تاسیسات شهری <input type="checkbox"/> بیمه <input type="checkbox"/> ازدواج <input type="checkbox"/> بازنشستگی <input type="checkbox"/> مدارک و گواهینامه ها <input type="checkbox"/> وفات <input type="checkbox"/> سایر		
	نحوه آغاز خدمت	<input checked="" type="checkbox"/> تقاضای گیرنده خدمت <input type="checkbox"/> فرارسیدن زمانی مشخص <input type="checkbox"/> رخداد رویدادی مشخص <input type="checkbox"/> تشخیص دستگاه <input type="checkbox"/> سایر: ...		
	مدارک لازم برای انجام خدمت	<b>مجوزهای لازم از دستگاه های مرتبط - شماره اشتراک / پرونده ملک - فرم درخواست و کروکی دقیق ملک - فرم درخواست تغییر قطر انشعاب</b>		
	قوانین و مقررات بالادستی	<b>آیین نامه عملیاتی و شرایط عمومی تعرفه های آب و فاضلاب</b> <b>تعرفه ها و دستورالعمل های ابلاغی</b>		
	۵- جزئیات خدمت	آمار تعداد خدمت گیرندگان	متوسط ۲ هزار خدمت در سال	
		متوسط مدت زمان ارائه خدمت:	۱۲ روز	
تواتر		<input type="checkbox"/> یکبار برای همیشه <input type="checkbox"/> بار در: <input type="checkbox"/> ماه <input type="checkbox"/> فصل <input type="checkbox"/> سال <b>(بنا به ضرورت)</b>		
تعداد بار مراجعه حضوری		-		
هزینه ارائه خدمت (ریال) به خدمت گیرندگان		<b>بر اساس تعرفه های ابلاغی و مصوبه هیأت مدیره شرکت</b> شماره حساب (های) بانکی: <b>۱۱۰۴۱۴۲۷۸۰۰۴</b> پرداخت بصورت الکترونیک <input checked="" type="checkbox"/> <input type="checkbox"/>		
۶- نحوه دسترسی به خدمت	آدرس دقیق و مستقیم خدمت در وبگاه در صورت الکترونیکی بودن همه یا بخشی از آن: <a href="https://moshtarak.abfa-shiraz.ir">https://moshtarak.abfa-shiraz.ir</a>			
	نام سامانه مربوط به خدمت در صورت الکترونیکی بودن همه یا بخشی از آن: <b>میز خدمت الکترونیک شرکت آب و فاضلاب شهری شیراز</b>			
	مرحله خدمت	نوع ارائه	رسانه ارتباطی خدمت	
	در مرحله اطلاع رسانی خدمت	<input checked="" type="checkbox"/> الکترونیکی <input type="checkbox"/> غیرالکترونیکی	<input checked="" type="checkbox"/> اینترنتی (مانند وبگاه دستگاه) <input type="checkbox"/> پست الکترونیک <input checked="" type="checkbox"/> تلفن گویا یا مرکز تماس <input type="checkbox"/> سایر (بازگروه دسترسی)	<input type="checkbox"/> تلفن همراه (برنامه کاربردی) <input type="checkbox"/> ارسال پستی <input checked="" type="checkbox"/> پیام کوتاه
<input type="checkbox"/> غیرالکترونیکی			<b>ذکر ضرورت مراجعه حضوری</b> <input type="checkbox"/> جهت احراز اصالت فرد <input type="checkbox"/> جهت احراز اصالت مدرک <input type="checkbox"/> نبود زیرساخت ارتباطی مناسب <input type="checkbox"/> سایر:	مراجعه به دستگاه: <input type="checkbox"/> ملی <input type="checkbox"/> استانی <input type="checkbox"/> شهرستانی

				<input checked="" type="checkbox"/> الکترونیکی <input type="checkbox"/> غیر الکترونیکی		در مرحله درخواست خدمت	<input checked="" type="checkbox"/> اینترنتی (مانند وبگاه دستگاه) <input type="checkbox"/> تلفن همراه (برنامه کاربردی) <input type="checkbox"/> پست الکترونیک <input type="checkbox"/> ارسال پستی <input checked="" type="checkbox"/> تلفن گویا یا مرکز تماس <input type="checkbox"/> پیام کوتاه <input checked="" type="checkbox"/> دفاتر پیشخوان شماره قرارداد واگذاری خدمات به دفاتر پیشخوان: <input checked="" type="checkbox"/> عناوین مشابه دفاتر پیشخوان <input type="checkbox"/> سایر (با ذکر نحوه دسترسی)	
مراجعه به دستگاه: <input type="checkbox"/> ملی <input type="checkbox"/> استانی <input type="checkbox"/> شهرستانی		<input type="checkbox"/> جهت احراز اصالت فرد <input type="checkbox"/> جهت احراز اصالت مدرک <input type="checkbox"/> نبود زیرساخت ارتباطی مناسب <input type="checkbox"/> سایر: تحویل مجوزها لازم از دستگاههای مرتبط		<input type="checkbox"/> غیر الکترونیکی				
				<input checked="" type="checkbox"/> الکترونیکی <input type="checkbox"/> غیر الکترونیکی		مرحله تولید خدمت (فرآیند داخل دستگاه یا ارتباط با دیگر دستگاه ها)	<input checked="" type="checkbox"/> اینترنتی (مانند درگاه دستگاه) <input type="checkbox"/> پست الکترونیک <input type="checkbox"/> سایر (با ذکر نحوه دسترسی):	
				<input type="checkbox"/> غیر الکترونیکی				
				<input type="checkbox"/> الکترونیکی <input checked="" type="checkbox"/> الکترونیکی		در مرحله ارائه خدمت	<input checked="" type="checkbox"/> اینترنتی (مانند وبگاه دستگاه) <input type="checkbox"/> تلفن همراه (برنامه کاربردی) <input type="checkbox"/> پست الکترونیک <input type="checkbox"/> ارسال پستی <input checked="" type="checkbox"/> تلفن گویا یا مرکز تماس <input type="checkbox"/> پیام کوتاه <input checked="" type="checkbox"/> دفاتر پیشخوان شماره قرارداد واگذاری خدمات به دفاتر پیشخوان: <input checked="" type="checkbox"/> عناوین مشابه دفاتر پیشخوان <input type="checkbox"/> سایر (با ذکر نحوه دسترسی)	
مراجعه به دستگاه: <input type="checkbox"/> ملی <input type="checkbox"/> استانی <input type="checkbox"/> شهرستانی		<input type="checkbox"/> جهت احراز اصالت فرد <input type="checkbox"/> جهت احراز اصالت مدرک <input type="checkbox"/> نبود زیرساخت ارتباطی مناسب <input type="checkbox"/> سایر:		<input type="checkbox"/> غیر الکترونیکی				
استعلام غیر الکترونیکی		استعلام الکترونیکی برخط online دستی (Batch)		فیلدهای موردتبادل		نام سامانه های دیگر	سامانه GIS	۷- ارتباط خدمت با سایر سامانه ها (بانکهای اطلاعاتی) در دستگاه
<input type="checkbox"/>		<input type="checkbox"/> <input checked="" type="checkbox"/>		موقعیت جغرافیایی - جهت تایید وجود یا عدم وجود شبکه				
نام دستگاه دیگر		استعلام الکترونیکی برخط online دستی (Batch)		مبلغ (در صورت پرداخت هزینه)		نام سامانه های دستگاه دیگر		۸- ارتباط خدمت با سایر دستگاههای دیگر
شهرداری / دهیاری		<input type="checkbox"/> <input checked="" type="checkbox"/>		- مجوز حفاری		-		
شرکت ملی گاز		<input type="checkbox"/> <input type="checkbox"/>		- مجوز حفاری		-		
اداره کل مخابرات		<input type="checkbox"/> <input type="checkbox"/>		- مجوز حفاری		-		
پلیس راهور		<input type="checkbox"/> <input type="checkbox"/>		- مجوز راه و حفاری		-		

جهاد کشاورزی	—	نامه مجوز واگذاری	—	<input type="checkbox"/> دستگاه <input checked="" type="checkbox"/> مراجعه کننده
۹- عنوان فرایندهای خدمت	۱- ثبت درخواست از طریق درگاههای موجود ( پرتال، دفاتر پیشخوان، سامانه های تلفنی و ... ) و تخصیص کد پیگیری / کار تابل و بررسی مدارک			
	۲- ارزیابی و امکان سنجی تغییر قطر انشعاب در محل مورد تقاضا			
	۳- صدور معرفی نامه به ارگانهای مرتبط جهت اخذ مجوزهای لازم			
	۴- انجام محاسبات و صدور صورتحساب تغییر قطر و اعلام به متقاضی جهت پرداخت هزینه ها			
	۵- پرداخت هزینه ها، اجرای عملیات تغییر قطر انشعاب			
	۶- اطلاع رسانی به درخواست کننده در تمامی مراحل از طریق سامانه الکترونیکی شامل : ( اینترنت ، پیام کوتاه ، ایمیل، تلفن گویا )			

۱۰- نمودار ارتباطی فرایندهای خدمت

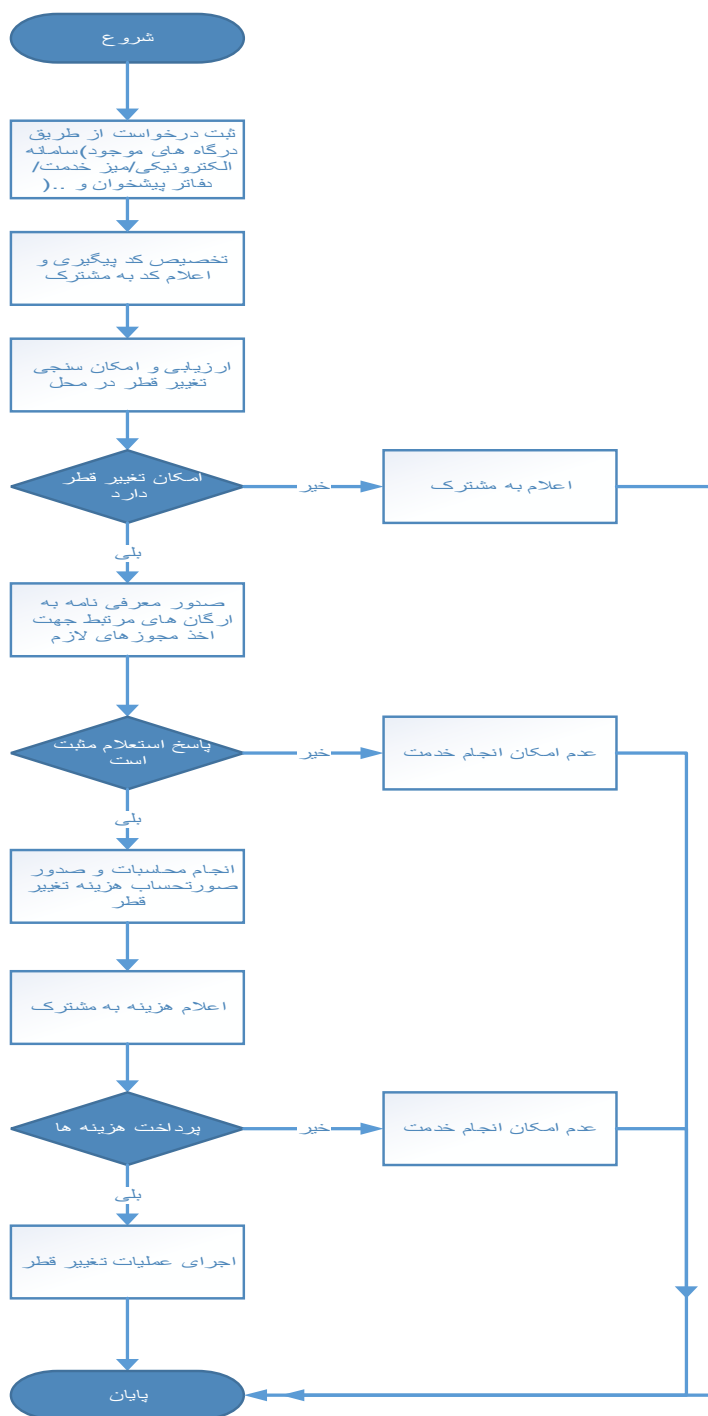

نام و نام خانوادگی تکمیل کننده فرم : ساسان فرج پور	تلفن : ۳۲۱۳۰۱۰۷-۰۷۱	پست الکترونیک : farajpours@abfa-shiraz.ir	واحد مربوط : خدمات مشترکین
---	------------------------	--	-------------------------------