



فرم شناسنامه خدمت دستگاه اجرایی

۱- عنوان خدمت: نصب سیفون اضافی فاضلاب		۲- شناسه خدمت: ۱۴۰۲۱۴۵۳۱۱۰	
۳- ارائه دهنده خدمت	نام دستگاه اجرایی: شرکت های آب و فاضلاب استانی		
	نام دستگاه مادر: شرکت مهندسی آب و فاضلاب کشور		
۴- مشخصات خدمت	شرح خدمت این فرآیند برای ارائه خدمت نصب سیفون اضافی فاضلاب موجود با رعایت مفاد نامه عملیاتی و شرایط عمومی تعرفه های آب و فاضلاب صورت می پذیرد.		
	نوع خدمت <input checked="" type="checkbox"/> خدمت به شهروندان (G2C) <input checked="" type="checkbox"/> خدمت به کسب و کار (G2B) <input checked="" type="checkbox"/> خدمت به دیگر دستگاه های دولتی (G2G)		
	ماهیت خدمت <input checked="" type="checkbox"/> حاکمیتی <input type="checkbox"/> تصدی گری		
	سطح خدمت <input checked="" type="checkbox"/> ملی <input type="checkbox"/> منطقه ای <input type="checkbox"/> استانی <input type="checkbox"/> شهری <input type="checkbox"/> روستایی		
	رویداد مرتبط با: <input checked="" type="checkbox"/> تولد <input type="checkbox"/> آموزش <input type="checkbox"/> سلامت <input type="checkbox"/> مالیات <input type="checkbox"/> کسب و کار <input type="checkbox"/> تامین اجتماعی <input type="checkbox"/> ثبت مالکیت <input checked="" type="checkbox"/> تاسیسات شهری <input type="checkbox"/> بیمه <input type="checkbox"/> ازدواج <input type="checkbox"/> بازنشستگی <input type="checkbox"/> مدارک و گواهینامه ها <input type="checkbox"/> وفات <input type="checkbox"/> سایر		
	نحوه آغاز خدمت <input checked="" type="checkbox"/> تقاضای گیرنده خدمت <input type="checkbox"/> فرارسیدن زمانی مشخص <input type="checkbox"/> رخداد رویدادی مشخص <input type="checkbox"/> تشخیص دستگاه <input type="checkbox"/> سایر: ...		
	مدارک لازم برای انجام خدمت شماره اشتراک/پرونده ملک - مجوزهای لازم از دستگاه های مرتبط - فرم درخواست و کروکی دقیق ملک		
	قوانین و مقررات بالادستی آیین نامه عملیاتی و شرایط عمومی تعرفه های آب و فاضلاب تعرفه ها و دستورالعمل های ابلاغی متوسط ۱۰۰۰ خدمت در سال ۷ روز (بنا به ضرورت)		
	۵- جزئیات خدمت آمار تعداد خدمت گیرندگان متوسط مدت زمان ارائه خدمت: تواتر تعداد بار مراجعه حضوری هزینه ارائه خدمت (ریال) به خدمت گیرندگان مبلغ (مبالغ) شماره حساب (های) بانکی پرداخت بصورت الکترونیک بر اساس مصوبه هیأت مدیره ۱۱۰۴۱۴۲۷۸۰۰۴ <input checked="" type="checkbox"/> <input type="checkbox"/>		
	۶- نحوه دسترسی به خدمت	آدرس دقیق و مستقیم خدمت در وبگاه در صورت الکترونیکی بودن همه یا بخشی از آن https://moshtarak.abfa-shiraz.ir	
نام سامانه مربوط به خدمت در صورت الکترونیکی بودن همه یا بخشی از آن: میز خدمت الکترونیک شرکت آب و فاضلاب شهری شیراز			
مراحل خدمت		نوع ارائه	رسانه ارتباطی خدمت
در مرحله اطلاع رسانی خدمت	<input checked="" type="checkbox"/> الکترونیکی	<input checked="" type="checkbox"/> اینترنتی (مانند وبگاه دستگاه) <input type="checkbox"/> پست الکترونیک <input checked="" type="checkbox"/> تلفن گویا یا مرکز تماس <input type="checkbox"/> سایر (با ذکر نحوه دسترسی)	<input type="checkbox"/> تلفن همراه (برنامه کاربردی) <input type="checkbox"/> ارسال پستی <input checked="" type="checkbox"/> پیام کوتاه
	<input type="checkbox"/> غیر الکترونیکی	<input type="checkbox"/> غیر الکترونیکی ذکر صورت مراجعه حضوری	جهت احراز اصالت فرد جهت احراز اصالت مدرک نبود زیرساخت ارتباطی مناسب سایر:
مراجعه به دستگاه: <input type="checkbox"/> ملی <input type="checkbox"/> استانی <input type="checkbox"/> شهرستانی			

	<p>در مرحله درخواست خدمت</p>	<input checked="" type="checkbox"/> الکترونیکی	<input checked="" type="checkbox"/> اینترنتی (مانند وبگاه دستگاه) <input type="checkbox"/> تلفن همراه (برنامه کاربردی) <input type="checkbox"/> پست الکترونیک <input type="checkbox"/> ارسال پستی <input checked="" type="checkbox"/> تلفن گویا یا مرکز تماس <input checked="" type="checkbox"/> پیام کوتاه <input checked="" type="checkbox"/> دفاتر پیشخوان شماره قرارداد واگذاری خدمات به دفاتر پیشخوان: <input checked="" type="checkbox"/> عناوین مشابه دفاتر پیشخوان <input type="checkbox"/> سایر (با ذکر نحوه دسترسی)	
		<input type="checkbox"/> غیر الکترونیکی	<p>ذکر ضرورت مراجعه حضوری</p> <input type="checkbox"/> جهت احراز اصالت فرد <input type="checkbox"/> جهت احراز اصالت مدرک <input type="checkbox"/> نبود زیرساخت ارتباطی مناسب <input type="checkbox"/> سایر: تحویل مجوزها لازم از دستگاههای مرتبط	
	<p>مرحله تولید خدمت (فرایند داخل دستگاه یا ارتباط با دیگر دستگاه ها)</p>	<input checked="" type="checkbox"/> الکترونیکی	<input checked="" type="checkbox"/> اینترنتی (مانند درگاه دستگاه) <input checked="" type="checkbox"/> اینترنتی (مانند اینترنت داخلی دستگاه یا ERP) <input type="checkbox"/> پست الکترونیک <input type="checkbox"/> سایر (با ذکر نحوه دسترسی)	
		<input type="checkbox"/> غیر الکترونیکی	<p>ذکر ضرورت مراجعه حضوری</p>	
	<p>در مرحله ارائه خدمت</p>	<input checked="" type="checkbox"/> الکترونیکی	<input checked="" type="checkbox"/> اینترنتی (مانند وبگاه دستگاه) <input type="checkbox"/> تلفن همراه (برنامه کاربردی) <input checked="" type="checkbox"/> پست الکترونیک <input type="checkbox"/> ارسال پستی <input type="checkbox"/> تلفن گویا یا مرکز تماس <input checked="" type="checkbox"/> پیام کوتاه <input checked="" type="checkbox"/> دفاتر پیشخوان شماره قرارداد واگذاری خدمات به دفاتر پیشخوان: <input checked="" type="checkbox"/> عناوین مشابه دفاتر پیشخوان <input type="checkbox"/> سایر (با ذکر نحوه دسترسی)	
		<input type="checkbox"/> غیر الکترونیکی	<p>ذکر ضرورت مراجعه حضوری</p> <input type="checkbox"/> جهت احراز اصالت فرد <input type="checkbox"/> جهت احراز اصالت مدرک <input type="checkbox"/> نبود زیرساخت ارتباطی مناسب <input type="checkbox"/> سایر:	
	<p>نام سامانه های دیگر</p>	<p>فیلدهای مورد تبادل</p>	<p>استعلام الکترونیکی</p>	
			<p>استعلام غیر الکترونیکی</p>	
	<p>سامانه GIS</p>	<p>موقعیت جغرافیایی - جهت تایید وجود یا عدم وجود شبکه</p>	<p>برخط online</p> <input checked="" type="checkbox"/>	
			<p>دستیاری (Batch)</p> <input type="checkbox"/>	
<p>۷- ارتباط خدمت با سایر سامانه ها (بانکهای اطلاعاتی) در دستگاه</p>	<p>نام دستگاه دیگر</p>	<p>فیلدهای مورد تبادل</p>	<p>مبلغ (در صورت پرداخت هزینه)</p>	<p>استعلام الکترونیکی</p>
				<p>برخط online</p> <input checked="" type="checkbox"/>
				<p>دستیاری (Batch)</p> <input type="checkbox"/>
				<p>اگر استعلام غیر الکترونیکی است، استعلام توسط:</p>
				<p>دستگاه <input type="checkbox"/> مراجعه کننده <input checked="" type="checkbox"/></p>
<p>۸- ارتباط خدمت با سایر دستگاههای دیگر</p>	<p>شهرداری / دهیاری</p>	<p>مجوز حفاری</p>	<p>-</p>	<p>دستگاه <input type="checkbox"/> مراجعه کننده <input checked="" type="checkbox"/></p>
	<p>شرکت ملی گاز</p>	<p>مجوز حفاری</p>	<p>-</p>	<p>دستگاه <input type="checkbox"/> مراجعه کننده <input checked="" type="checkbox"/></p>
	<p>اداره کل مخابرات</p>	<p>مجوز حفاری</p>	<p>-</p>	<p>دستگاه <input type="checkbox"/> مراجعه کننده <input checked="" type="checkbox"/></p>
	<p>پلیس راهور</p>	<p>مجوز راه و حفاری</p>	<p>-</p>	<p>دستگاه <input type="checkbox"/> مراجعه کننده <input checked="" type="checkbox"/></p>

جهاد کشاورزی	—	نامه مجوز واگذاری	—	<input type="checkbox"/>	<input type="checkbox"/>	دستگاه مراجعه کننده
۹- عنوان فرایندهای خدمت	۱- ثبت درخواست از طریق درگاههای موجود (پرتال، دفاتر پیشخوان، سامانه های تلفنی و ...) ، تخصیص کد پیگیری / کار تابل					
	۲- ارزیابی و امکان سنجی نصب سیفون اضافی فاضلاب در محل مورد تقاضا					
	۳- صدور معرفی نامه به ارگانهای مرتبط جهت اخذ مجوزهای لازم					
	۴- انجام محاسبات و صدور صورتحساب هزینه های نصب سیفون اضافی و اعلام به مشترک جهت پرداخت					
	۵- پرداخت هزینه ها، اجرای عملیات نصب سیفون و تحویل به مشترک					
	۶- اطلاع رسانی به درخواست کننده در تمامی مراحل نصب سیفون از طریق سامانه الکترونیکی شامل : (اینترنت ، پیام کوتاه ، ایمیل، تلفن گویا)					

۱۰- نمودار ارتباطی فرایندهای خدمت

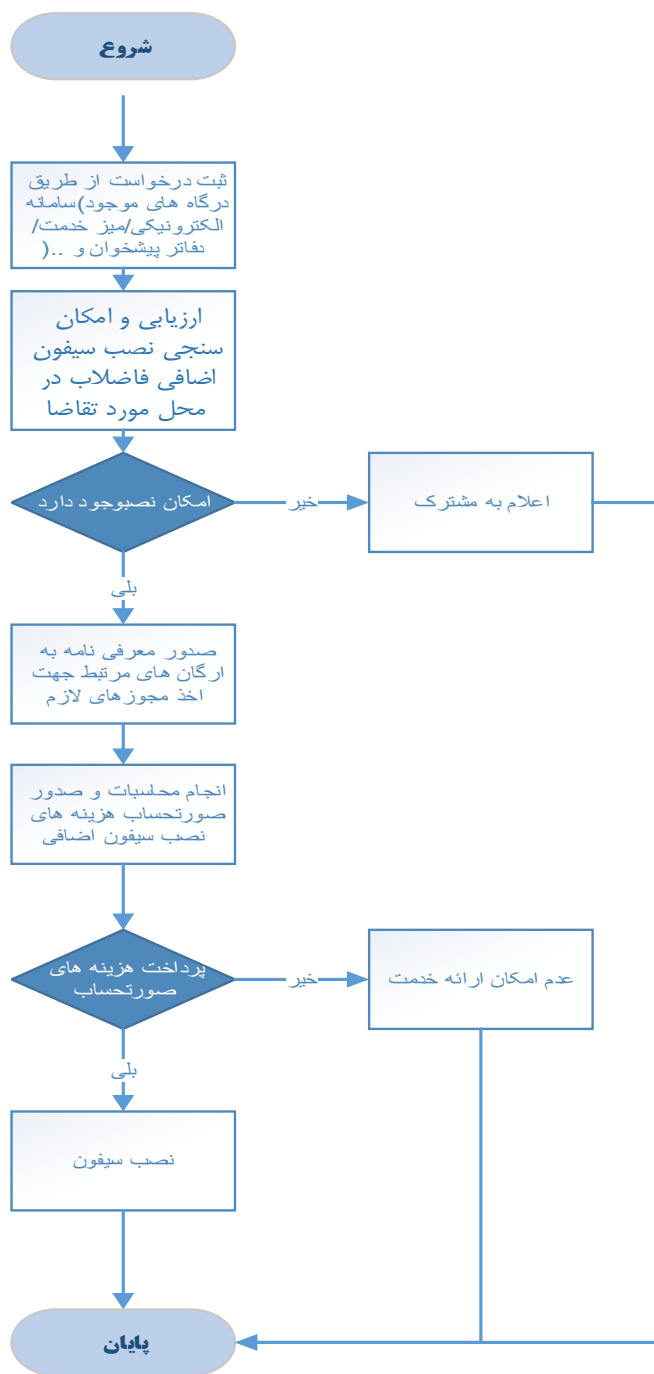

نام و نام خانوادگی تکمیل کننده فرم : ساسان فرج پور	تلفن : ۳۲۱۳۰۱۰۷-۰۷۱	پست الکترونیک : farajpours@abfa-shiraz.ir	واحد مربوط : خدمات مشترکین
---	------------------------	--	-------------------------------