

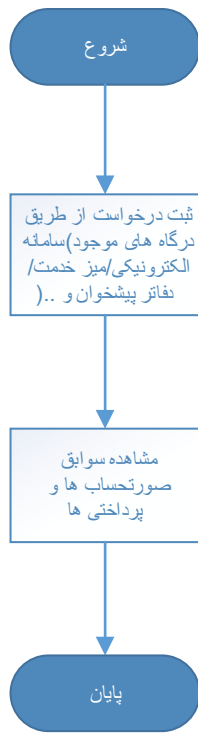

| | | | |
|--|---|--|--|
| ۱- عنوان خدمت: مشاهده سوابق صورت حساب ها و پرداختی های مشترکین آب و فاضلاب | | ۲- شناسه خدمت: ۱۵۰۳۱۴۵۳۱۱۶ | |
| ۳- ارائه دهنده خدمت | نام دستگاه اجرایی: شرکت های آب و فاضلاب استانی | | |
| | نام دستگاه مادر: شرکت مهندسی آب و فاضلاب کشور | | |
| ۴- مشخصات خدمت | شرح خدمت این فرآیند برای ارائه خدمت مشاهده سوابق صورت حساب ها و پرداختی های مشترکین آب و فاضلاب انشعاب موجود با رعایت مفاد بند ۳۱-۴ آیین نامه عملیاتی و شرایط عمومی تعرفه های آب و فاضلاب صورت می پذیرد. | | |
| | نوع خدمت | <input checked="" type="checkbox"/> خدمت به شهروندان (G2C) <input checked="" type="checkbox"/> خدمت به کسب و کار (G2B) <input checked="" type="checkbox"/> خدمت به دیگر دستگاه های دولتی (G2G) | |
| | ماهیت خدمت | <input type="checkbox"/> حاکمیتی <input checked="" type="checkbox"/> تصدی گری | |
| | سطح خدمت | <input checked="" type="checkbox"/> ملی <input type="checkbox"/> منطقه ای <input type="checkbox"/> استانی <input type="checkbox"/> شهری <input type="checkbox"/> روستایی | |
| | رویداد مرتبط با: | <input type="checkbox"/> تولد <input type="checkbox"/> آموزش <input type="checkbox"/> سلامت <input type="checkbox"/> مالیات <input type="checkbox"/> کسب و کار <input type="checkbox"/> تامین اجتماعی <input type="checkbox"/> ثبت مالکیت <input checked="" type="checkbox"/> تاسیسات شهری <input type="checkbox"/> بیمه <input type="checkbox"/> ازدواج <input type="checkbox"/> بازنشستگی <input type="checkbox"/> مدارک و گواهینامه ها <input type="checkbox"/> وفات <input type="checkbox"/> سایر | |
| | نحوه آغاز خدمت | <input checked="" type="checkbox"/> تقاضای گیرنده خدمت <input type="checkbox"/> تشخیص دستگاه <input type="checkbox"/> سایر: ... | |
| | مدارک لازم برای انجام خدمت | شماره اشتراک/پرونده ملک | |
| | قوانین و مقررات بالادستی | آیین نامه عملیاتی و شرایط عمومی تعرفه های آب و فاضلاب تعرفه های ابلاغی سالیانه | |
| | آمار تعداد خدمت گیرندگان | ۵۰۰ هزار خدمت در سال | |
| | متوسط مدت زمان ارائه خدمت: | آنی | |
| تواتر | (بنا به ضرورت) | | |
| تعداد بار مراجعه حضوری | - | | |
| ۵- جزئیات خدمت | هزینه ارائه خدمت (ریال) به خدمت گیرندگان | مبلغ (مبالغ) بدون هزینه | |
| | | شماره حساب (های) بانکی | پرداخت بصورت الکترونیک |
| | | - | <input type="checkbox"/> |
| ۶- نحوه دسترسی به خدمت | آدرس دقیق و مستقیم خدمت در وبگاه در صورت الکترونیکی بودن همه یا بخشی از آن https://moshtarak.abfa-shiraz.ir | | |
| | نام سامانه مربوط به خدمت در صورت الکترونیکی بودن همه یا بخشی از آن: میز خدمت الکترونیک شرکت آب و فاضلاب شهری شیراز | | |
| | مراحل خدمت | نوع ارائه | رسانه ارتباطی خدمت |
| | در مرحله اطلاع رسانی خدمت | <input checked="" type="checkbox"/> الکترونیکی | <input checked="" type="checkbox"/> اینترنتی (مانند وبگاه دستگاه) <input type="checkbox"/> تلفن همراه (برنامه کاربردی) <input type="checkbox"/> پست الکترونیک <input type="checkbox"/> ارسال پستی <input checked="" type="checkbox"/> تلفن گویا یا مرکز تماس <input checked="" type="checkbox"/> پیام کوتاه <input type="checkbox"/> سایر (با ذکر نحوه دسترسی) |
| در مرحله اطلاع رسانی خدمت | <input type="checkbox"/> غیر الکترونیکی | <input type="checkbox"/> جهت احراز اصالت فرد <input type="checkbox"/> جهت احراز اصالت مدرک <input type="checkbox"/> نبود زیرساخت ارتباطی مناسب <input type="checkbox"/> سایر: | مراجعه به دستگاه: <input type="checkbox"/> ملی <input type="checkbox"/> استانی <input type="checkbox"/> شهرستانی |

| | | | | | | | |
|--|--|--|--|--|--|---|--|
| | | <input checked="" type="checkbox"/> الکترونیکی <input type="checkbox"/> غیر الکترونیکی | | <input checked="" type="checkbox"/> اینترنتی (مانند وبگاه دستگاه) <input type="checkbox"/> تلفن همراه (برنامه کاربردی) <input type="checkbox"/> پست الکترونیک <input type="checkbox"/> ارسال پستی <input checked="" type="checkbox"/> تلفن گویا یا مرکز تماس <input type="checkbox"/> پیام کوتاه <input checked="" type="checkbox"/> دفاتر پیشخوان شماره قرارداد واگذاری خدمات به دفاتر پیشخوان: <input checked="" type="checkbox"/> عناوین مشابه دفاتر پیشخوان <input type="checkbox"/> سایر (با ذکر نحوه دسترسی) | | در مرحله درخواست خدمت | |
| مرجعه به دستگاه: <input type="checkbox"/> ملی <input type="checkbox"/> استانی <input type="checkbox"/> شهرستانی | | جهت احراز اصالت فرد <input type="checkbox"/> جهت احراز اصالت مدرک <input type="checkbox"/> نبود زیرساخت ارتباطی مناسب <input type="checkbox"/> سایر: <input type="checkbox"/> | | ذکر ضرورت مراجعه حضوری | | <input type="checkbox"/> غیر الکترونیکی | |
| | | <input checked="" type="checkbox"/> اینترنتی (مانند درگاه دستگاه) <input type="checkbox"/> پست الکترونیک <input checked="" type="checkbox"/> اینترنتی (مانند اینترانت داخلی دستگاه یا ERP) <input type="checkbox"/> سایر (با ذکر نحوه دسترسی) | | <input checked="" type="checkbox"/> الکترونیکی <input type="checkbox"/> غیر الکترونیکی | | مرحله تولید خدمت (فرایند داخل دستگاه یا ارتباط با دیگر دستگاه ها) | |
| | | <input checked="" type="checkbox"/> اینترنتی (مانند وبگاه دستگاه) <input type="checkbox"/> تلفن همراه (برنامه کاربردی) <input type="checkbox"/> پست الکترونیک <input type="checkbox"/> ارسال پستی <input checked="" type="checkbox"/> تلفن گویا یا مرکز تماس <input type="checkbox"/> پیام کوتاه <input checked="" type="checkbox"/> دفاتر پیشخوان شماره قرارداد واگذاری خدمات به دفاتر پیشخوان: <input checked="" type="checkbox"/> عناوین مشابه دفاتر پیشخوان <input type="checkbox"/> سایر (با ذکر نحوه دسترسی) | | <input type="checkbox"/> غیر الکترونیکی <input checked="" type="checkbox"/> الکترونیکی | | در مرحله ارائه خدمت | |
| مرجعه به دستگاه: <input type="checkbox"/> ملی <input type="checkbox"/> استانی <input type="checkbox"/> شهرستانی | | جهت احراز اصالت فرد <input type="checkbox"/> جهت احراز اصالت مدرک <input type="checkbox"/> نبود زیرساخت ارتباطی مناسب <input type="checkbox"/> سایر: <input type="checkbox"/> | | ذکر ضرورت مراجعه حضوری | | | |
| استعلام غیر الکترونیکی | | استعلام الکترونیکی | | نام سامانه های دیگر | | ۷- ارتباط خدمت با سایر سامانه ها (بانکهای) | |
| | | برخط online دسته ای (Batch) | | فیلدهای مورد تبادل | | | |
| | | <input type="checkbox"/> <input type="checkbox"/> <input type="checkbox"/> | | | | | |
| اگر استعلام غیر الکترونیکی است، استعلام توسط: | | استعلام الکترونیکی برخط online دسته ای (Batch) | | مبلغ (در صورت پرداخت هزینه) | | نام سامانه های دستگاه دیگر | |
| <input type="checkbox"/> دستگاه <input type="checkbox"/> مراجعه کننده | | <input type="checkbox"/> <input type="checkbox"/> | | | | نام دستگاه دیگر | |
| | | | | | | ۸- ارتباط خدمت با سایر دستگاههای دیگر | |
| | | | | | | ۹- عناوین فرآیندهای خدمت | |
| ۱- ثبت درخواست از طریق درگاههای موجود (پرتال، دفاتر پیشخوان، سامانه های تلفنی و ...) | | | | | | | |
| ۲- مشاهده سوابق صورت حساب ها و پرداختی ها | | | | | | | |



| | | | |
|--|---|---------------------------------------|--|
| <p>واحد مربوط : خدمات مشترکین</p> | <p>پست الکترونیک : farajpours@abfa-shiraz.ir</p> | <p>تلفن : ۳۲۱۳۰۱۰۷-۰۷۱</p> | <p>نام و نام خانوادگی تکمیل کننده فرم : ساسان فرج پور</p> |
|--|---|---------------------------------------|--|