

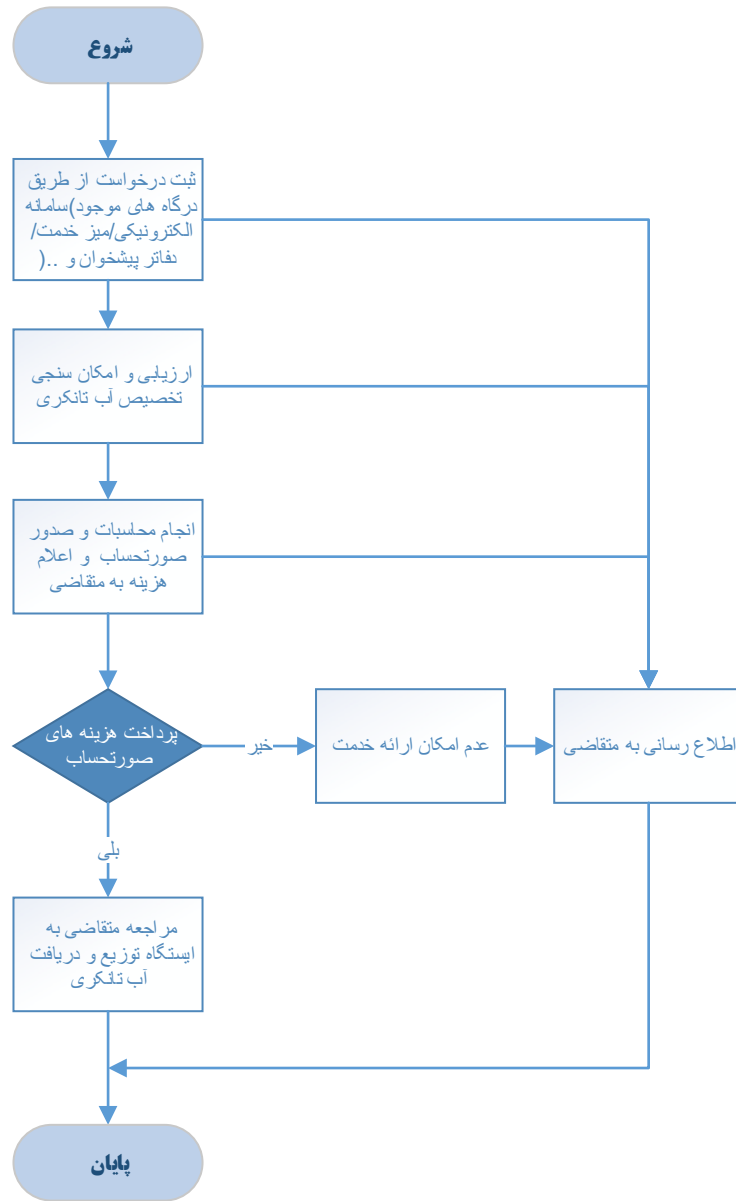

## فرم شناسنامه خدمت دستگاه اجرایی

۱- عنوان خدمت: <b>فروش آب تانکری</b>		۲- شناسه خدمت: <b>۱۵۰۳۱۴۵۳۱۱۹</b>		
ارائه دهنده خدمت	نام دستگاه اجرایی: <b>شرکت های آب و فاضلاب استانی</b>			
	نام دستگاه مادر: <b>شرکت مهندسی آب و فاضلاب کشور</b>			
مشخصات خدمت	شرح خدمت این فرآیند برای ارائه خدمت فروش آب تانکری با رعایت مفاد بند ۴۲-۴ آیین نامه عملیاتی و شرایط عمومی تعرفه های آب و فاضلاب صورت می پذیرد.			
	نوع خدمت	<input checked="" type="checkbox"/> خدمت به شهروندان (G2C) <input checked="" type="checkbox"/> خدمت به کسب و کار (G2B) <input checked="" type="checkbox"/> خدمت به دیگر دستگاه های دولتی (G2G)		
	ماهیت خدمت	<input type="checkbox"/> حاکمیتی <input checked="" type="checkbox"/> تصدی گری		
	سطح خدمت	<input checked="" type="checkbox"/> ملی <input type="checkbox"/> منطقه ای <input type="checkbox"/> استانی <input type="checkbox"/> شهری <input type="checkbox"/> روستایی		
	رویداد مرتبط با:	<input type="checkbox"/> تولد <input type="checkbox"/> آموزش <input type="checkbox"/> سلامت <input type="checkbox"/> مالیات <input checked="" type="checkbox"/> کسب و کار <input type="checkbox"/> تامین اجتماعی <input type="checkbox"/> ثابت مالکیت <input checked="" type="checkbox"/> تاسیسات شهری <input type="checkbox"/> بیمه <input type="checkbox"/> ازدواج <input type="checkbox"/> بازنشستگی <input type="checkbox"/> مدارک و گواهینامه ها <input type="checkbox"/> وفات <input type="checkbox"/> سایر		
	نحوه آغاز خدمت	<input checked="" type="checkbox"/> تقاضای گیرنده خدمت <input type="checkbox"/> فرارسیدن زمانی مشخص <input type="checkbox"/> رخداد رویدادی مشخص <input type="checkbox"/> تشخیص دستگاه <input type="checkbox"/> سایر: ...		
	مدارک لازم برای انجام خدمت	<b>مدارک مثبت هویتی - فرم تعهدنامه - نامه درخواست میزان آب مورد نیاز</b>		
	قوانین و مقررات بالادستی	<b>آیین نامه عملیاتی و شرایط عمومی تعرفه های آب و فاضلاب</b> <b>تعرفه های ابلاغی سالیانه</b>		
	جزئیات خدمت	آمار تعداد خدمت گیرندگان	متوسط ۱۰۰۰ خدمت در سال	
		متوسط مدت زمان ارائه خدمت:	۲۴ ساعت	
تواتر		<input type="checkbox"/> یکبار برای همیشه <input type="checkbox"/> یکبار در: ماه <input type="checkbox"/> فصل <input type="checkbox"/> سال		
تعداد بار مراجعه حضوری		<b>یکبار</b>		
هزینه ارائه خدمت (ریال) به خدمت گیرندگان		مبلغ (مبالغ)	شماره حساب (های) بانکی	پرداخت بصورت الکترونیک
<b>بر اساس تعرفه های ابلاغی ۱۱۰۴۱۴۲۷۸۰۰۴</b>				
نحوه دسترسی به خدمت	آدرس دقیق و مستقیم خدمت در وبگاه در صورت الکترونیکی بودن همه یا بخشی از آن			
	<a href="https://moshtarak.abfa-shiraz.ir">https://moshtarak.abfa-shiraz.ir</a>			
	نام سامانه مربوط به خدمت در صورت الکترونیکی بودن همه یا بخشی از آن: <b>میز خدمت الکترونیک شرکت آب و فاضلاب شهری شیراز</b>			
	مراحل خدمت	نوع ارائه	رسانه ارتباطی خدمت	
	در مرحله اطلاع رسانی خدمت	<input checked="" type="checkbox"/> الکترونیکی <input type="checkbox"/> غیر الکترونیکی	<input checked="" type="checkbox"/> اینترنتی (مانند وبگاه دستگاه) <input type="checkbox"/> پست الکترونیک <input checked="" type="checkbox"/> تلفن گویا یا مرکز تماس <input type="checkbox"/> سایر (با ذکر نحوه دسترسی) <input type="checkbox"/> تلفن همراه (برنامه کاربردی) <input type="checkbox"/> ارسال پستی <input checked="" type="checkbox"/> پیام کوتاه	
مراجعه به دستگاه:	<input type="checkbox"/> جهت احراز اصالت فرد <input type="checkbox"/> جهت احراز اصالت مدرک <input type="checkbox"/> نبود زیرساخت ارتباطی مناسب <input type="checkbox"/> سایر:	<input type="checkbox"/> ملی <input type="checkbox"/> استانی <input type="checkbox"/> شهرستانی		

	در مرحله درخواست خدمت	<input checked="" type="checkbox"/> الکترونیکی <input type="checkbox"/> اینترنتی (مانند وبگاه دستگاه) <input type="checkbox"/> تلفن همراه (برنامه کاربردی) <input type="checkbox"/> پست الکترونیک <input type="checkbox"/> ارسال پستی <input checked="" type="checkbox"/> تلفن گویا یا مرکز تماس <input type="checkbox"/> پیام کوتاه <input checked="" type="checkbox"/> دفاتر پیشخوان شماره قرارداد واگذاری خدمات به دفاتر پیشخوان: <input checked="" type="checkbox"/> عناوین مشابه دفاتر پیشخوان <input type="checkbox"/> سایر (با ذکر نحوه دسترسی)				
		<input type="checkbox"/> غیر الکترونیکی	ذکر ضرورت مراجعه حضوری <input type="checkbox"/> جهت احراز اصالت فرد <input type="checkbox"/> جهت احراز اصالت مدرک <input type="checkbox"/> نبود زیرساخت ارتباطی مناسب <input type="checkbox"/> سایر:			
	مرحله تولید خدمت (فرایند داخل دستگاه یا ارتباط با دیگر دستگاه ها)	<input checked="" type="checkbox"/> الکترونیکی <input type="checkbox"/> اینترنتی (مانند درگاه دستگاه) <input type="checkbox"/> اینترنتی (مانند اینترانت داخلی دستگاه یا ERP) <input type="checkbox"/> پست الکترونیک <input type="checkbox"/> سایر (با ذکر نحوه دسترسی)				
		<input type="checkbox"/> غیر الکترونیکی	ذکر ضرورت مراجعه حضوری			
	در مرحله ارائه خدمت	<input checked="" type="checkbox"/> الکترونیکی <input type="checkbox"/> اینترنتی (مانند وبگاه دستگاه) <input type="checkbox"/> تلفن همراه (برنامه کاربردی) <input type="checkbox"/> پست الکترونیک <input type="checkbox"/> ارسال پستی <input checked="" type="checkbox"/> تلفن گویا یا مرکز تماس <input type="checkbox"/> پیام کوتاه <input checked="" type="checkbox"/> دفاتر پیشخوان شماره قرارداد واگذاری خدمات به دفاتر پیشخوان: <input checked="" type="checkbox"/> عناوین مشابه دفاتر پیشخوان <input type="checkbox"/> سایر (با ذکر نحوه دسترسی)				
		<input type="checkbox"/> غیر الکترونیکی	ذکر ضرورت مراجعه حضوری <input type="checkbox"/> جهت احراز اصالت فرد <input type="checkbox"/> جهت احراز اصالت مدرک <input type="checkbox"/> نبود زیرساخت ارتباطی مناسب <input type="checkbox"/> سایر:			
سایر (ارتباط خدمت با سامانه ها (بانکهای اطلاعاتی))	نام سامانه های دیگر	فیلدهای مورد تبادل				
		<input type="checkbox"/> استعلام الکترونیکی <input type="checkbox"/> استعلام غیر الکترونیکی	<input type="checkbox"/> برخط online <input type="checkbox"/> دسته ای (Batch)			
سایر (ارتباط خدمت با دستگاههای دیگر)	نام دستگاه دیگر	نام سامانه های دستگاه دیگر	فیلدهای مورد تبادل	مبلغ (در صورت پرداخت هزینه)	استعلام الکترونیکی	
					<input type="checkbox"/> استعلام غیر الکترونیکی است، استعلام توسط:	<input type="checkbox"/> برخط online <input type="checkbox"/> دسته ای (Batch)
عناوین فرایندهای خدمت	۱- ثبت درخواست از طریق درگاههای موجود (پرتال، دفاتر پیشخوان، سامانه های تلفنی و ...) ، تخصیص کد پیگیری / کارتابل					
	۲- ارزیابی و امکان سنجی تخصیص آب تانکری					
	۳- صدور صورتحساب و اعلام هزینه به متقاضی					
	۴- پرداخت صورتحساب و مراجعه به ایستگاه توزیع و دریافت آب تانکری					
	۵- اطلاع رسانی به درخواست کننده در تمامی مراحل از طریق سامانه الکترونیکی شامل: (پرتال، پیام کوتاه، ایمیل، تلفن گویا)					



واحد مربوط :	پست الکترونیک :	تلفن :	نام و نام خانوادگی تکمیل کننده فرم :
--------------	-----------------	--------	--------------------------------------